Kommunales Starkregenrisikomanagement Regglisweiler
Starkregengefahrenkarte

max. Fließgeschwindigkeiten, außergewöhnliches Abflussereignis, verschlämmt
Starkregengefahrenkarte - Planausschnitt Nr.: 001

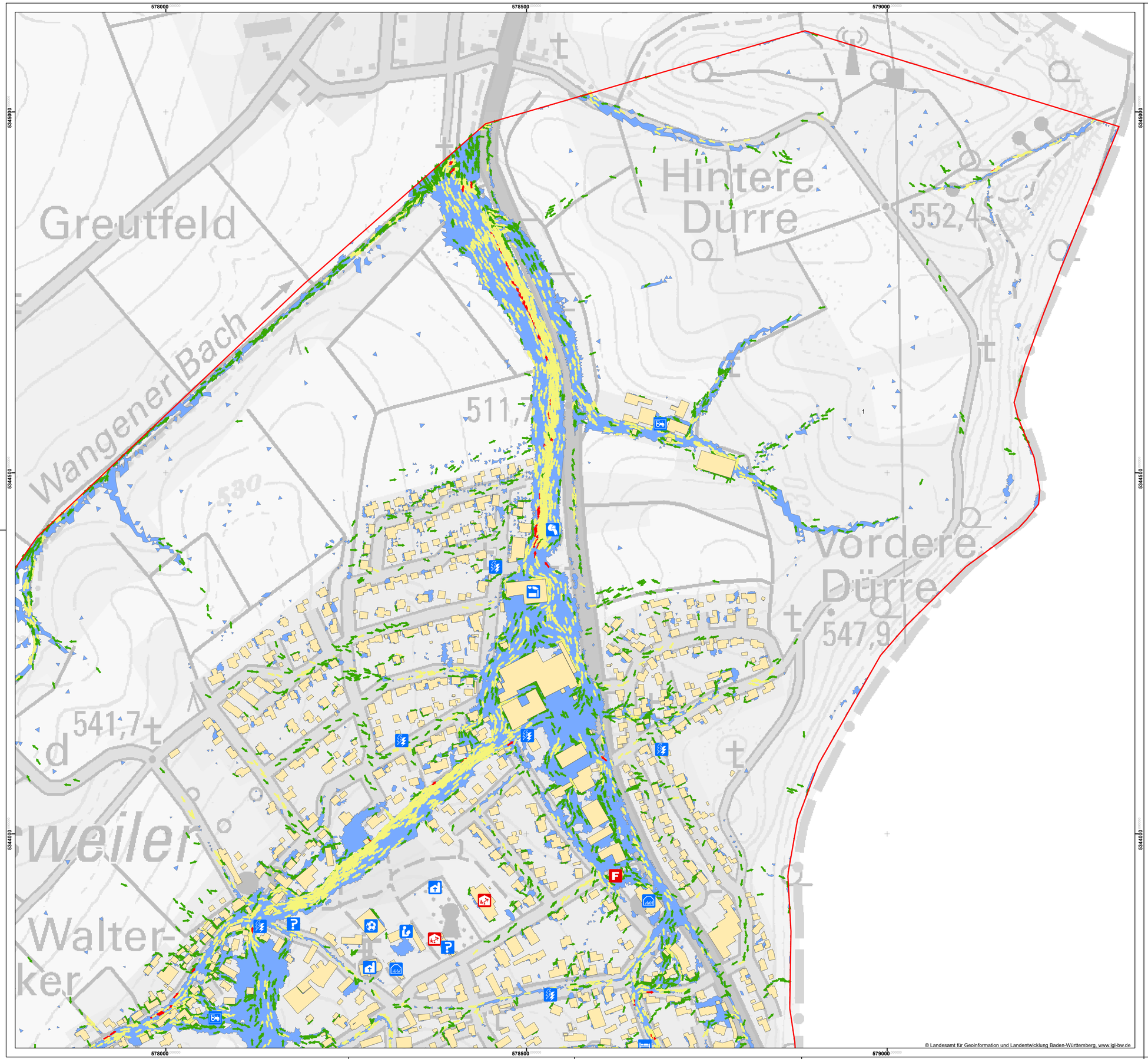

Legende

- Modellgrenze
- Gebäude
- Überflutungsausdehnung, außergewöhnliches Abflussereignis

maximale Fließgeschwindigkeiten

außergewöhnliches Abflussereignis

- > 0,2 - 0,5 m/s
- > 0,5 - 2 m/s
- > 2,0 m/s

Risikoobjekte

- Feuerwehr
- Gemeindehaus
- Hotel
- Kapelle/Kirche/Gotteshaus
- Kindergarten
- Kläranlage
- Landwirtschaft/Tiergroßhaltung
- Produktionsanlagen
- Schule
- Sportgebäude/Sporthalle
- Umformer
- keine Angabe

Auftraggeber: Stadt Dietenheim
Königstraße 63
89165 Dietenheim

STADT DIETENHEIM

Bearbeitung: WASSERMÜLLER ULM GmbH
Hörvelsinger Weg 44
89081 Ulm

WASSERMÜLLER ULM
INGENIEURBÜRO FÜR BAUWESEN GMBH

Titel: Kommunales Starkregenrisiko-management Regglisweiler

max. Fließgeschwindigkeiten, außergewöhnliches Abflussereignis, verschlämmt

Planausschnitt Nr.: 001

Auftrags-Nr.: 21 021 143-1	Anerkannt, der Bauherr:
Plan-Nr.: 020	
Plangröße: DIN A1	Ulm, den 24.02.2022
Maßstab: 1 : 2.500	
gefertigt: eja-bli	

0 25 50 100 150 200 Meter

N

Lagebezugssystem:
ETRS89 UTM Zone 32N

Höhenbezug:
DHDN 12 (mNN)